

MURO M1

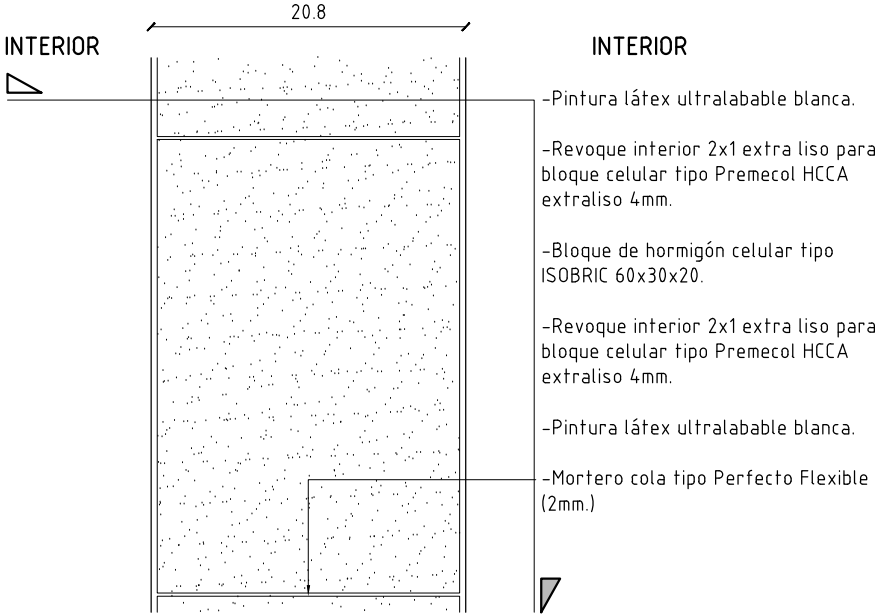

MURO M2

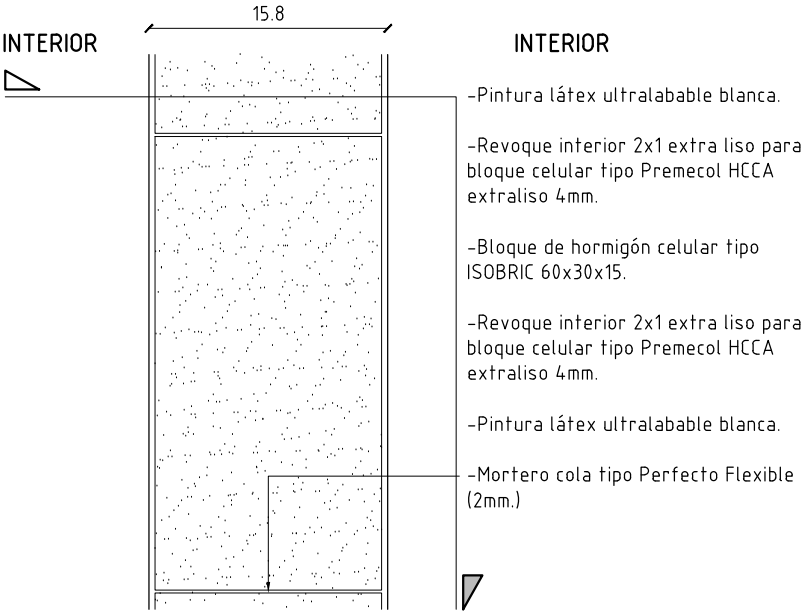

MURO M3

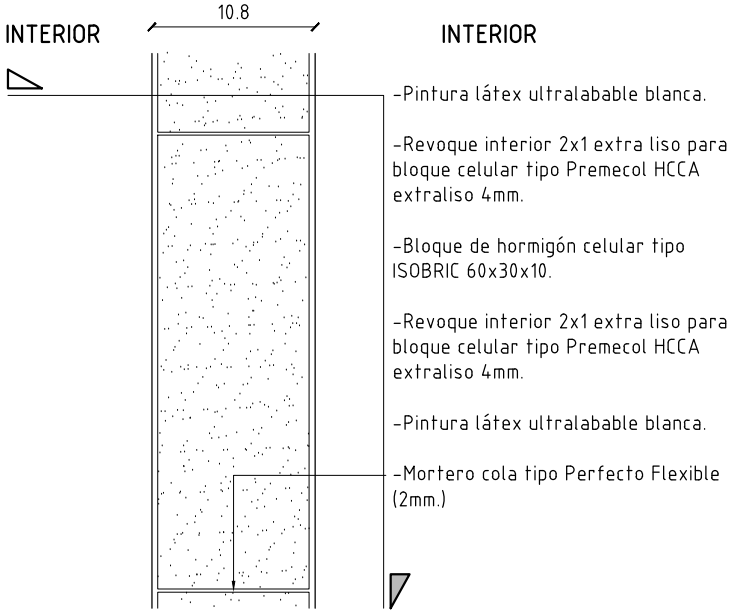

MURO M4

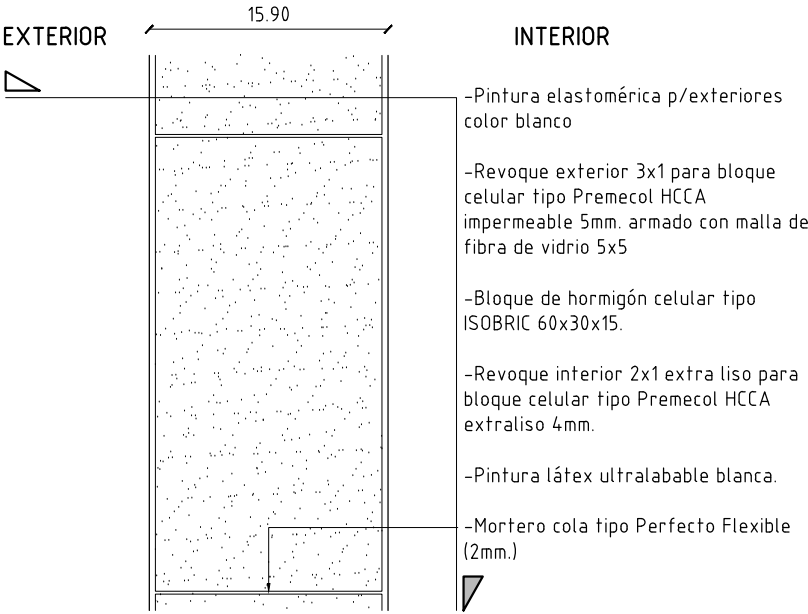

MURO M5a

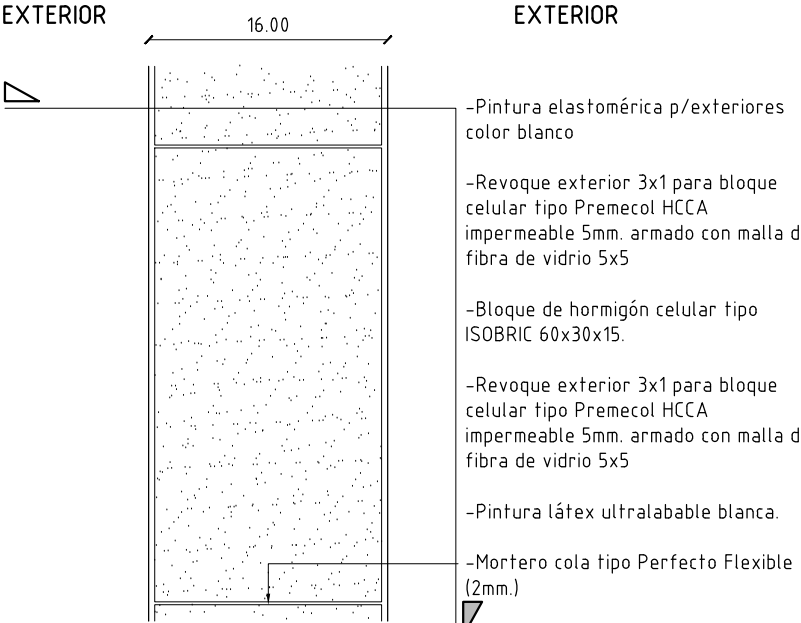

MURO M5b

Notas:
No se consideran los revestimientos cerámicos para definir el tipo de muro.
En los casos de muro revestido según se indique en la planilla de terminaciones, no lleva la capa de mortero en la superficie revestida

- Todas las dimensiones deberán ser verificadas en el sitio.
- Todos los anclajes y amures deben realizarse en la etapa del rústico, no admitiéndose de ninguna manera perforar la capa hidrófuga o picar las superficies terminadas.
- Cualquier solución constructiva alternativa propuesta por la empresa no podrá llevarse a cabo sin la autorización del Arquitecto Proyectista y el Arquitecto Supervisor de Obra.
- En el caso de existir incongruencias entre lo expresado en los distintos recaudos deberá consultarse al Arquitecto Proyectista no pudiendo de ninguna manera optar libremente por ejecutar alguna de las opciones indicadas.
- De no existir consultas al respecto de lo expresado en la presente lámina se asume la conformidad constructiva por parte del contratista sin perjuicio de la calidad y durabilidad de los trabajos.

“En las especificaciones se hace referencia a marcas de fábrica, número de catálogo y tipos de equipos, elementos, productos y/o materiales de un determinado fabricante.
Se establece que también serán aceptables ofertas de equipos, artículos o materiales alternativos que tengan características similares, presten igual servicio y sean de igual o superior calidad y performance a la establecida en dichas especificaciones, debidamente demostradas por el oferente y aceptadas por el Arquitecto Proyectista.”

ANEP

AREA DE PROYECTOS
DIRECCIÓN SECTORIAL DE
INFRAESTRUCTURA
CONSEJO DIRECTIVO CENTRAL

OBRA:
Liceo 2 Paso Carrasco
CALLE: Avenida A la Playa s/n

LOCALIDAD:
PASO CARRASCO
DEPARTAMENTO:
GANEONES

FECHA:
ABRIL 2023
ESCALA:
1:125

PLANO DE:
ALBAÑILERÍA
PLANILLA DE MUROS

ARQUITECTO:
JUAN CAORSI CASTILLO

FIRMA:

AYTE. de ARQTO.:
VICTORIA REYES/HORACIO MUÑOZ

TECNICO:
FIRMA:

DIBUJANTE:

LAMINA Nro:
L028

A19